

SUR QUELLE(S) ZONE(S) CIRCULEZ-VOUS?

Zones Tarifaires 2017/2018

La tarification du réseau *Transisère* est fonction de l'offre de transport de la zone concernée pour les PASS 1 jour, PASS mensuel et PASS annuel.

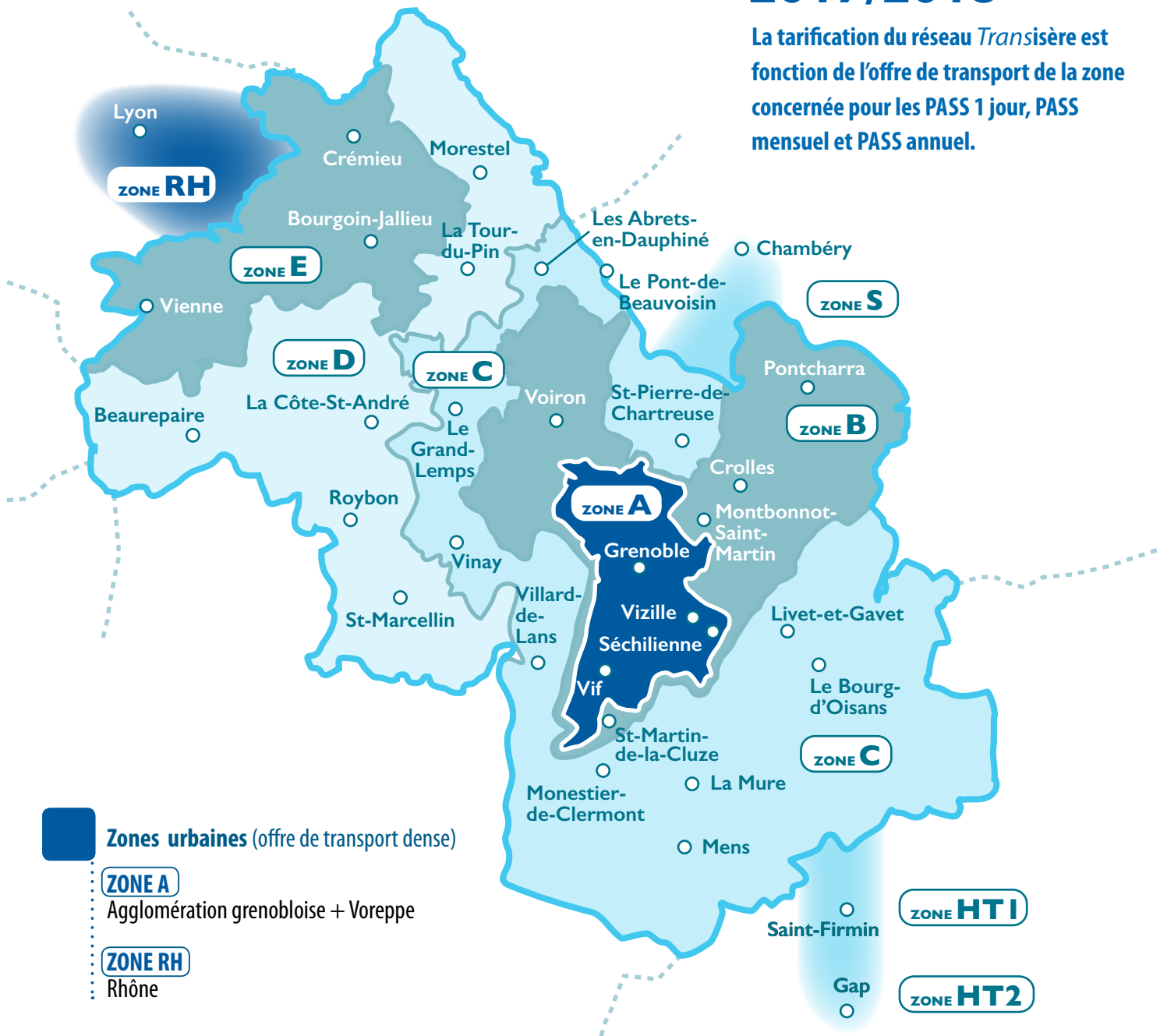

Zones urbaines (offre de transport dense)

ZONE A

Agglomération grenobloise + Voreppe

ZONE RH

Rhône

Zones périurbaines

(offre de transport conséquente)

ZONE B

Périurbain grenoblois

ZONE E

Secteur Nord-Isère

Zones rurales

(offre de transport moyenne)

ZONE C

Vercors/Chartreuse/Sud Belledonne/Oisans/Trièves

ZONE D

Secteur Bièvre/Terres froides/Ile Crémieu/Sud Grésivaudan

ZONES HT1 - HT2

Hautes-Alpes

ZONE S

Savoie

Frontières des départements

Frontières de l'Isère